

붙임1-1. 2023학년도 가나다+ 프로그램 학생 매뉴얼(PC버전)

1. 이러닝시스템 접속(<https://stl.ktc.ac.kr>) 및 고급 버튼 클릭

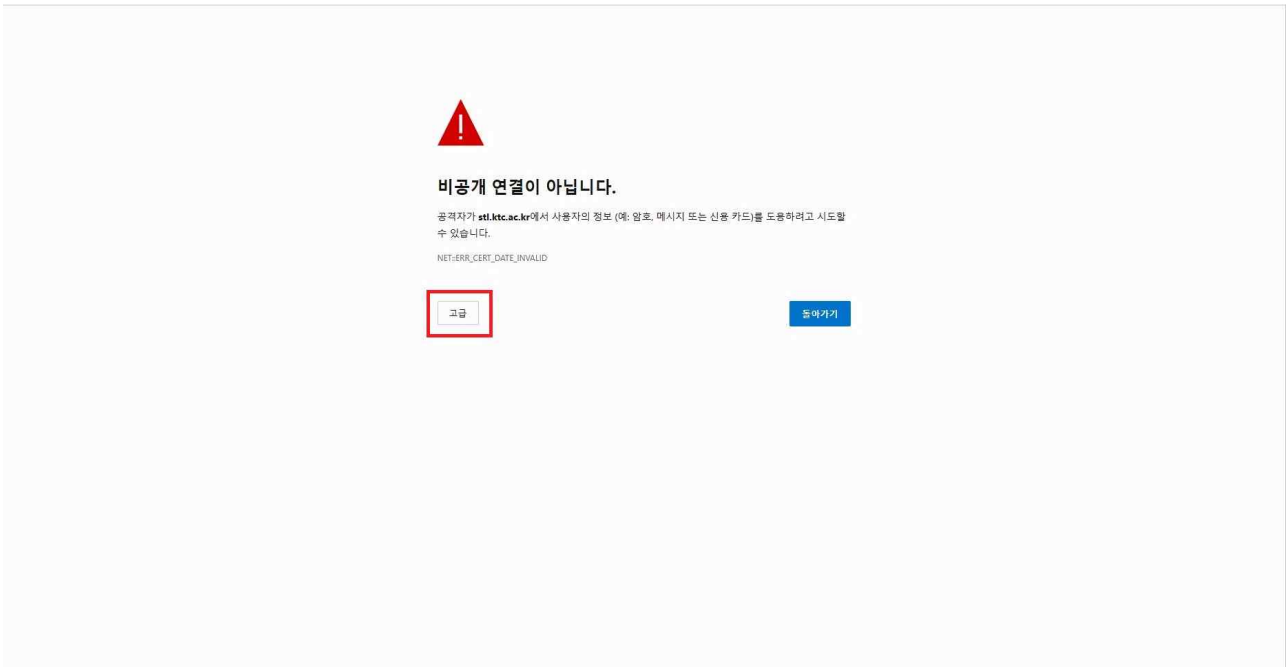

2. 하단의 계속하기 버튼 클릭

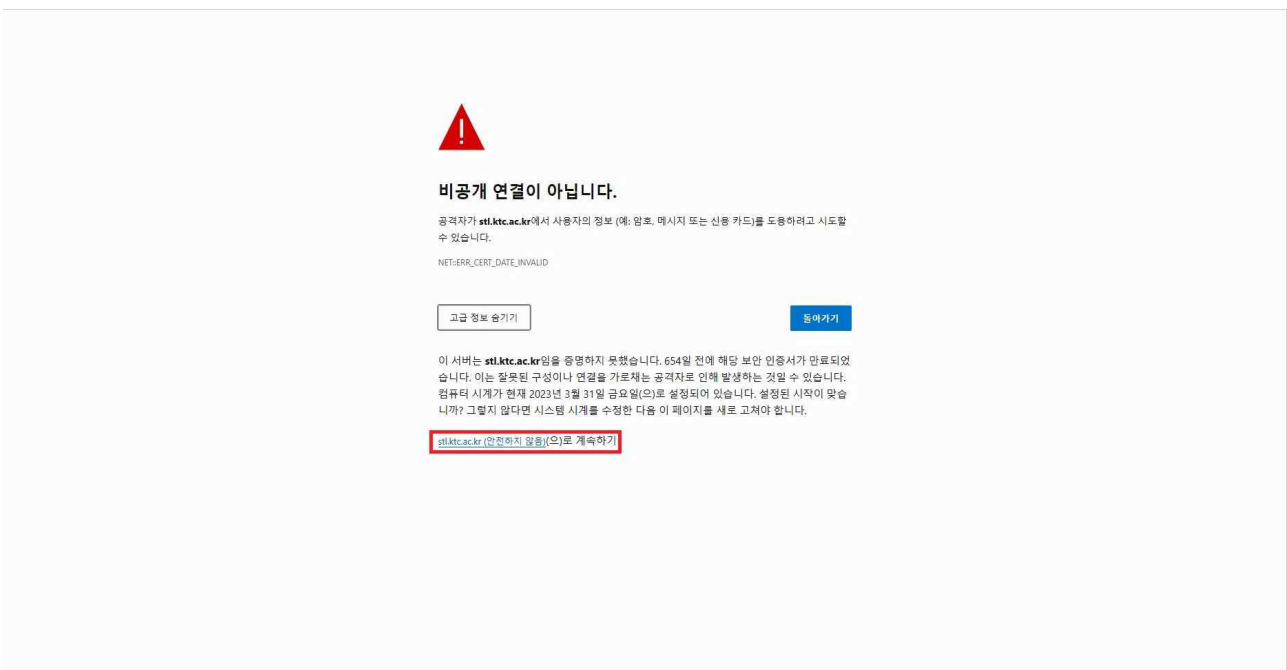

3. 시스템 로그인

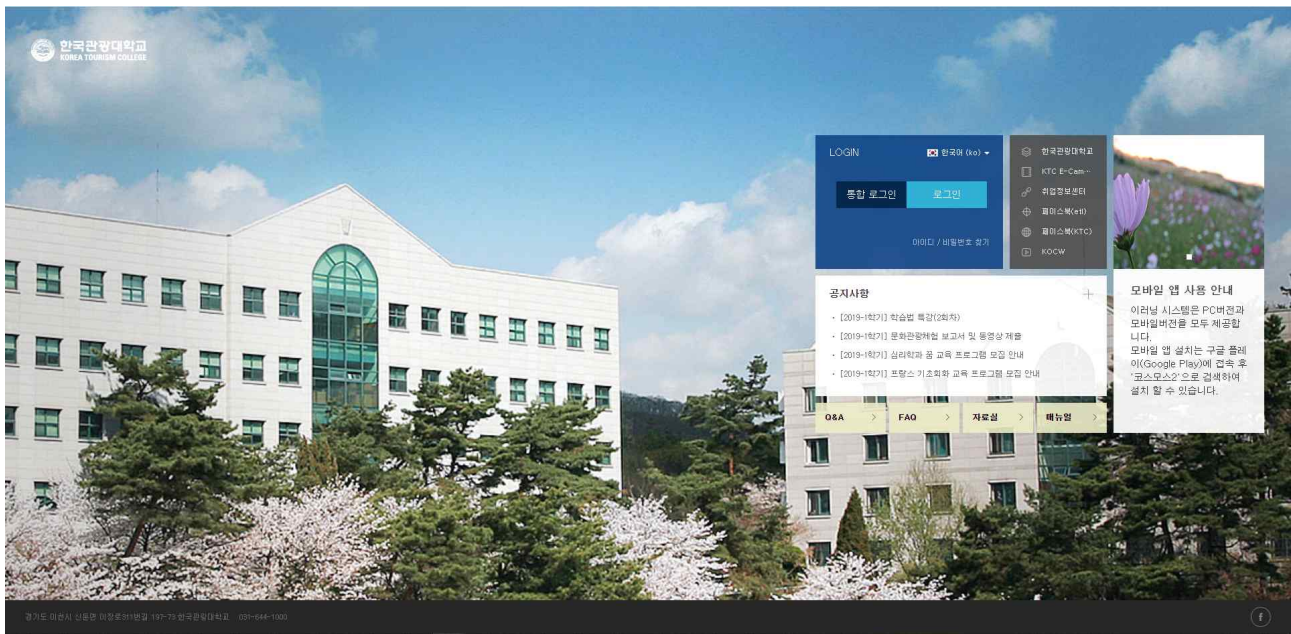

4. 좌측 기초학습지원 탭 클릭



5. 입장하기

한국관광대학교
KOREA TOURISM COLLEGE

로그아웃

My Page

KTC CTL

KTC STL

기초학습지원

정규교과

비교과 프로그램

자율 강좌

MOOC

비정규강좌

KOCW

메시지

이동안내

어학 학습관

기초학습지원

기초학습지원

검색연도 2023 년도

강좌명 강좌명 검색

검색

순번	강좌명	학습기간	등록된 콘텐츠			강좌관리
			사전평가	학습활동	사후평가	
1	2023학년도 기초학습능력(기초국어) 진단 및 향상교육	2023-03-20 ~ 2023-06-23	01	16	-	입장하기

6. 강좌시청

2023학년도 기초학습능력(기초국어) 진단 및 향상교육

로그아웃

이변주 강의

2023학년도 가나다+ 프로그램

[1강] 어휘의 사전적, 문맥적 의미 2023-03-20 00:00:00 ~ 2023-06-23 23:59:00

[2강] 어휘 간의 의미관계 2023-03-20 00:00:00 ~ 2023-06-23 23:59:00

[3강] 속담 및 관용표현 2023-03-20 00:00:00 ~ 2023-06-23 23:59:00

[4강] 한자어, 순화어 2023-03-20 00:00:00 ~ 2023-06-23 23:59:00

[5강] 맞춤법, 표준어 2023-03-20 00:00:00 ~ 2023-06-23 23:59:00

[6강] 띄어쓰기 2023-03-20 00:00:00 ~ 2023-06-23 23:59:00

[7강] 올바른 문장 2023-03-20 00:00:00 ~ 2023-06-23 23:59:00

[8강] 문법요소 2023-03-20 00:00:00 ~ 2023-06-23 23:59:00

[9강] 글의 핵심 파악 2023-03-20 00:00:00 ~ 2023-06-23 23:59:00

[10강] 글의 내용 이해 2023-03-20 00:00:00 ~ 2023-06-23 23:59:00

[11강] 정보파악 2023-03-20 00:00:00 ~ 2023-06-23 23:59:00

[12강] 사실추론 2023-03-20 00:00:00 ~ 2023-06-23 23:59:00

[13강] 적절한 어휘사용 2023-03-20 00:00:00 ~ 2023-06-23 23:59:00

[14강] 개도작성 및 구제화 2023-03-20 00:00:00 ~ 2023-06-23 23:59:00

[15강] 글의 논리적 구성 2023-03-20 00:00:00 ~ 2023-06-23 23:59:00

[16강] 고쳐쓰기 2023-03-20 00:00:00 ~ 2023-06-23 23:59:00

[1강] 어휘의 사전적, 문맥적 의미 26:00

어휘영역

어휘의 사전적, 문맥적 의미

등록일: 2023/03/20 00:00 ~ 2023/06/23 23:59

붙임1-2. 2023학년도 가나다+ 프로그램 학생 매뉴얼(모바일)

1. 이러닝시스템 접속(<https://stl.ktc.ac.kr>),
계속보기 클릭

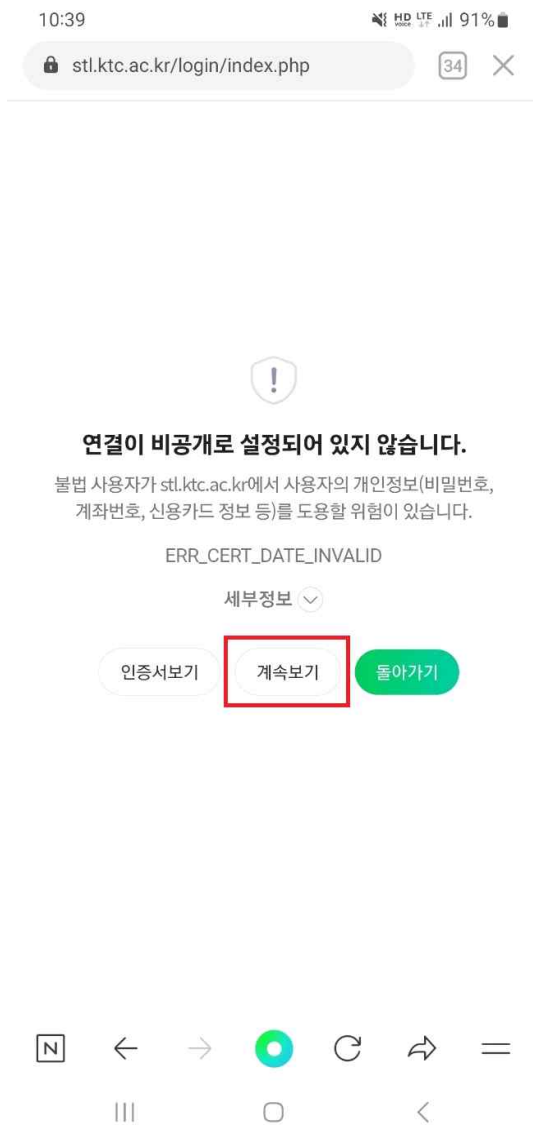

2. 시스템 로그인

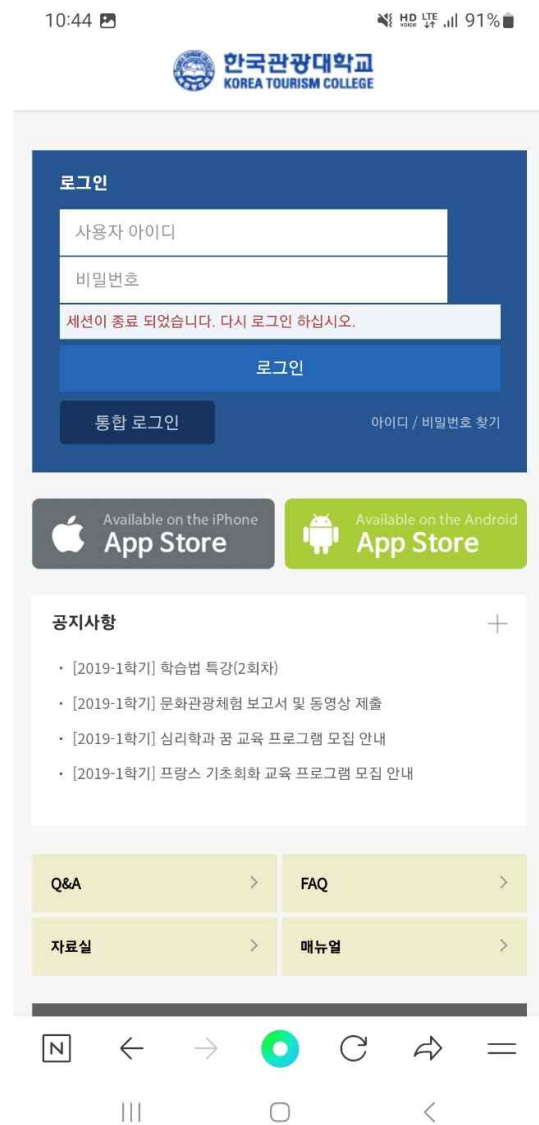

3. PC화면 보기 클릭



4. 좌측 4번째 메뉴 “기초학습지원” 클릭

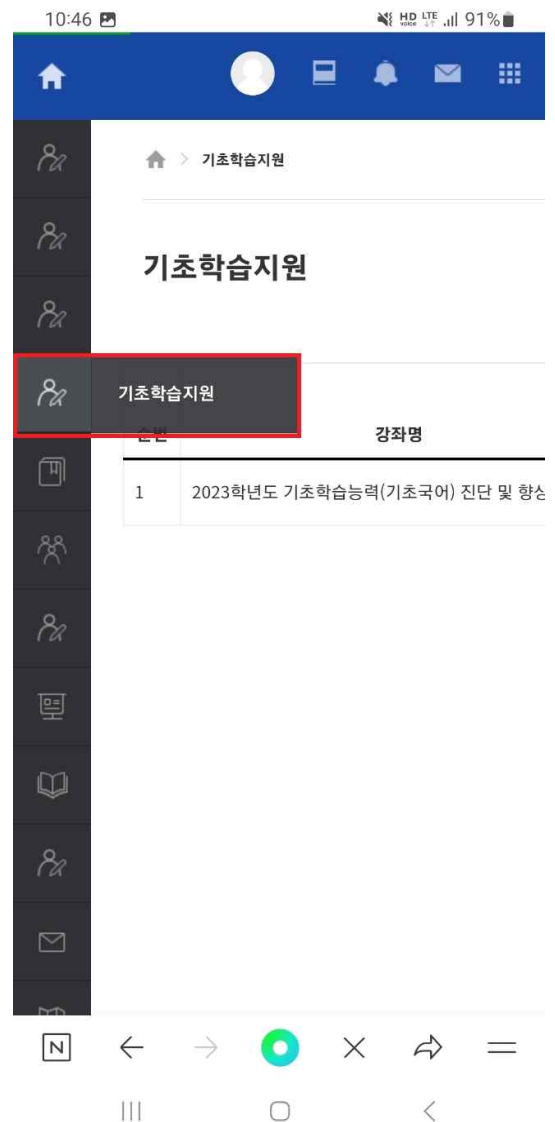

5. 우측의 입장하기 버튼 클릭



6. 강좌 입장

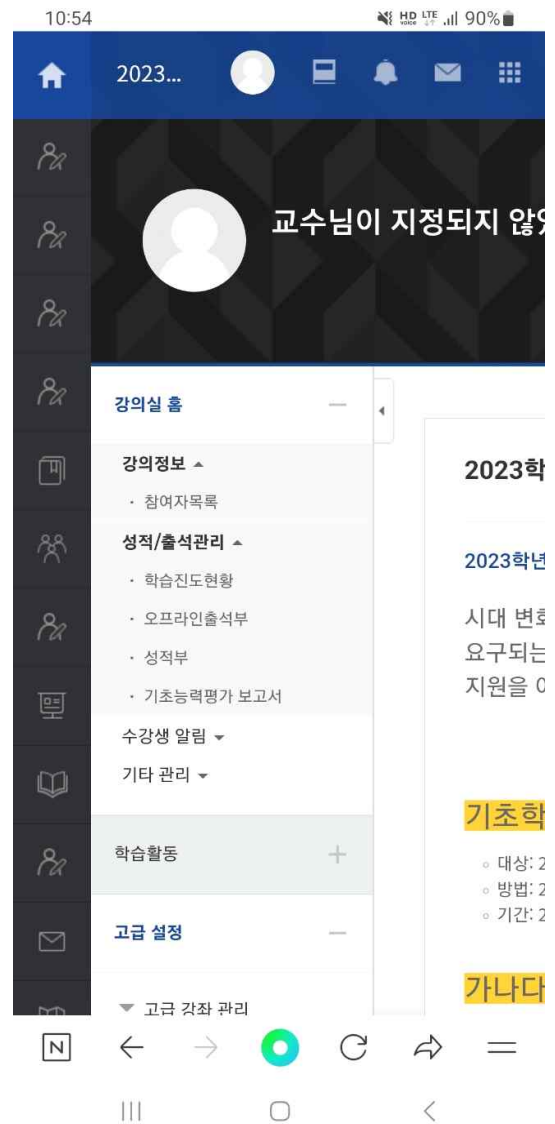

7. 하단으로 스크롤 이동

10:54

HD LTE 90%

이번주 강의

2023학년도 가나다+ 프로그램

- [1강]어휘의 사전적, 문맥적 의미 2023-03-20 00:00:00 ~ 2023-06-23 23:59:00
- [2강]어휘 간의 의미관계 2023-03-20 00:00:00 ~ 2023-06-23 23:59:00
- [3강]속담 및 관용표현 2023-03-20 00:00:00 ~ 2023-06-23 23:59:00
- [4강]한자어, 순화어 2023-03-20 00:00:00 ~ 2023-06-23 23:59:00
- [5강]맞춤법, 표준어 2023-03-20 00:00:00 ~ 2023-06-23 23:59:00
- [6강]띄어쓰기 2023-03-20 00:00:00 ~ 2023-06-23 23:59:00
- [7강]올바른 문장 2023-03-20 00:00:00 ~ 2023-06-23 23:59:00
- [8강]문법요소 2023-03-20 00:00:00 ~ 2023-06-23 23:59:00
- [9강]글의 핵심 파악 2023-03-20 00:00:00 ~ 2023-06-23 23:59:00
- [10강]글의 내용 이해 2023-03-20 00:00:00 ~ 2023-06-23 23:59:00
- [11강]정보파악 2023-03-20 00:00:00 ~ 2023-06-23 23:59:00
- [12강]사실추론 2023-03-20 00:00:00 ~ 2023-06-23 23:59:00
- [13강]적절한 어휘사용 2023-03-20 00:00:00 ~ 2023-06-23 23:59:00
- [14강]개요작성 및 구체화 2023-03-20 00:00:00 ~ 2023-06-23 23:59:00
- [15강]글의 논리적 구성 2023-03-20 00:00:00 ~ 2023-06-23 23:59:00
- [16강]고쳐쓰기 2023-03-20 00:00:00 ~ 2023-06-23 23:59:00



8. 강좌 시청

10:47

HD LTE 90%

[1강]어휘의 사전적, 문맥적 의미 26:00

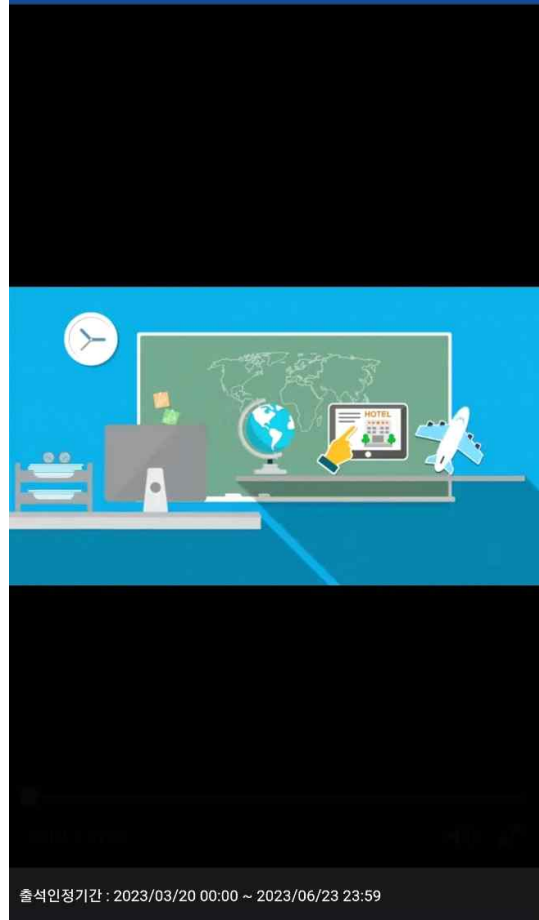

출석인정기간 : 2023/03/20 00:00 ~ 2023/06/23 23:59

